わはは ネット P12
2009年 12月

にっけい 子育て支援大賞 2009

Nikkei Child-Raising Support Award 2009

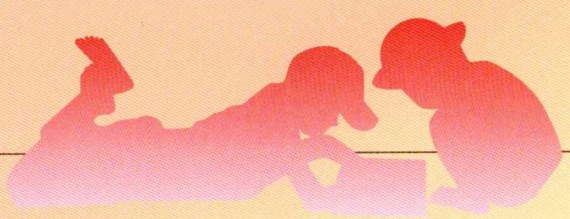

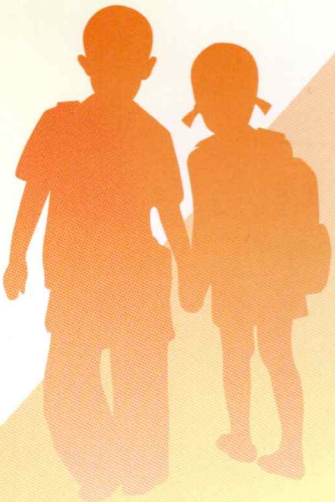

日本経済新聞社

受賞者データ

NPO法人 わははネット

受賞者名 NPO法人わははネット
代　表 理事長／中橋恵美子氏
所 在 地 〒760-0042 香川県高松市大工町1-4

乳幼児連れで気軽に集える「わははひろば」は母親らが子育ての悩みを分かち合う場にもなっている

地域で孤立しがちな子育て中の母親たちを応援したい――そんな思いで、1998年にわははネットは発足した。設立メンバーは自らも子育て中の母親ら10人だ。99年に地域に密着した子育て情報誌「おやこDEわはは」を創刊。2003年には親子連れがいつでも安心して集まれる場所を作ろうと、高松市の中心部に「わははひろば」をオープン。行政とも連携し、香川県の子育て支援環境充実に貢献してきた。

わははネットが全国に知られるようになったきっかけは「子育てタクシー」の企画・運営だ。「わははひろば」に集う親子連れが「安心して使える交通機関がほしい」と話しているのを聞き、チャイルドシートを常備して専門の育児研修を受けたドライバーが目的地まで優しく運んでくれる「子育てタクシー」を発案。タクシー事業者に協力を依頼して「全国子育てタクシー協会」を06年に設立。今では全国21都道府県で約800台が運行するまでに成長した。深夜の急病時や、突然残業が入ったときの保育園のお迎え代行などに利用されている。